

# News

Artigianato

PMI

CNA

## Oggi

N°17 NOVEMBRE 2012

### Artigianato & PMI Oggi NEWS

è Allegato di Artigianato & PMI Oggi plurisettimanale della Confederazione Nazionale dell'Artigianato e della Piccola e Media Impresa Associazione provinciale di Frosinone. Edizione: CNA Frosinone - Aut. Trib. Frosinone n° 126 del 30/11/77 Spedizione in a.p. art. 2 comma 20/c legge 662/96 - Filiale di Frosinone - Redazione via Mária, 51 - 03100 Frosinone Direttore Responsabile: Amedeo Di Sora Progetto Grafico ARAS - Tipografia Nuova Stampa.

[www.cnafrosinone.it](http://www.cnafrosinone.it)



## CNA Pensionati e Gruppo Sant'Alessandro: sconto del 35% su tutti i servizi diagnostici

Il Gruppo Sant'Alessandro è un progetto nato per offrire un Servizio Sanitario all'insegna dell'eccellenza, accessibile a tutti ed ora, grazie alla convenzione con CNA Pensionati, si propone quale centro di riferimento per tutti gli Associati CNA Pensionati che necessitano di tali servizi.

La qualità del Gruppo Sant'Alessandro è garantita dal miglior personale medico scelto da chi, della Sanità, ne fa Professione e Passione.

I Centri si avvalgono infatti della collaborazione di valenti specialisti, dirigenti medici e docenti, e sono dotati di apparecchiature diagnostiche di ultima generazione con le quali si effettuano, in tempi brevi, una vasta gamma di esami strumentali.

**Presenta la tua tessera CNA Pensionati ed utilizza da subito la convenzione per l'applicazione degli sconti.**

# CONVENZIONE CNA PENSIONATI

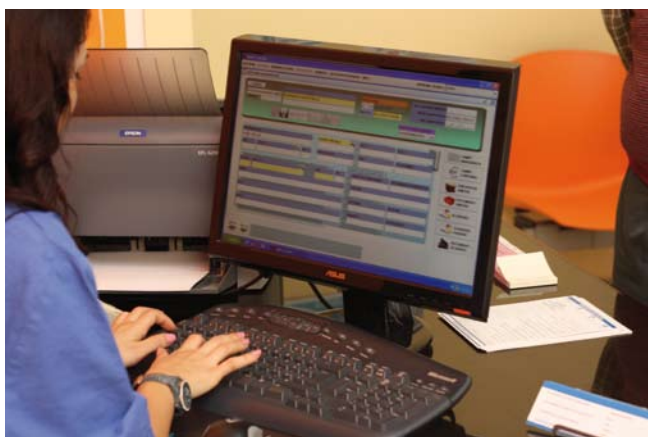

## Convenzioni applicate ai soci CNA PENSIONATI sconto del 35%

• Diagnostica per immagini  
(RX, RMN, M.O.C., Mammografia, Esami Posturali,  
Ecografia, Ortopanoramica, Ecc.)

## Le strutture del Gruppo Sant'Alessandro



Via Cesare Balbo 23  
tel. 0776.820074  
lun - sab h 08:00 - 19:00



Via Lungoliri, 5  
tel. 0776.760744  
lun - ven h 08:00 - 19:00  
sab h 08:00-13:00



Via Ravenna, 24  
tel. 06.442375  
lun - ven h 08:00 - 19:00  
sab h 08:00-13:00



Via D. Alighieri, 20  
tel. 0332.806400  
lun - sab h 08:00 - 19:00

[www.grupposantalessandro.it](http://www.grupposantalessandro.it)

### DIAGNOSTICA PER IMMAGINI

- Ecografia
- M.O.C. metodo DEXA
- Mammografia
- Eco Color Doppler
- Formetric 3D/4D
- Risonanza Magnetica (Artoscan)
- Radiologia Tradizionale e Digitale
- Ortopantomografia Digitale
- Bio Postural Test

### POLIAMBULATORIO SPECIALISTICO

- Ortopedia, Traumatologia e Chirurgia Vascolare
- Endocrinologia e Malattie del Metabolismo
- Dermatologia e Venereologia
- Gastroenterologia ed Endoscopia Digestiva
- Osteopatia ed Auricoloterapia
- Cardiologia e Cardiopatie Congenite
- Neurologia e Patologie del Sistema Nervoso
- Otorinolaringoiatria e Patologie Cervico-Facciali
- Medicina dello Sport
- Radiologia e Diagnostica per Immagini
- Ecografia e Chirurgia Generale
- Angiologia e Diagnostica Vascolare
- Dietologia e Scienza della Nutrizione
- Pneumologia e Fisiopatologia Respiratoria
- Diabetologia e Malattie Metaboliche
- Fisiatria e Medicina Fisica Riabilitativa
- Ginecologia e Ostetricia

### MEDICINA FISICA E RIABILITATIVA

- Riabilitazione negli esiti dei traumi
- Riabilitazione post-chirurgica
- Rieducazione posturale
- Rieducazione al gesto sportivo
- Terapia alla colonna
- Ginnastica vertebrale
- Logopedia

### TERAPIE FISICHE E STRUMENTALI

- Diadinamica
- Elettrostimolazione
- Infrarossi
- Ionoforesi
- Laserterapia
- Linfodrenaggio
- Magneto Terapia
- Interix Terapia
- Onde d'Urto
- Radarterapia
- Tecarterapia
- Tens
- Ultrasuoni

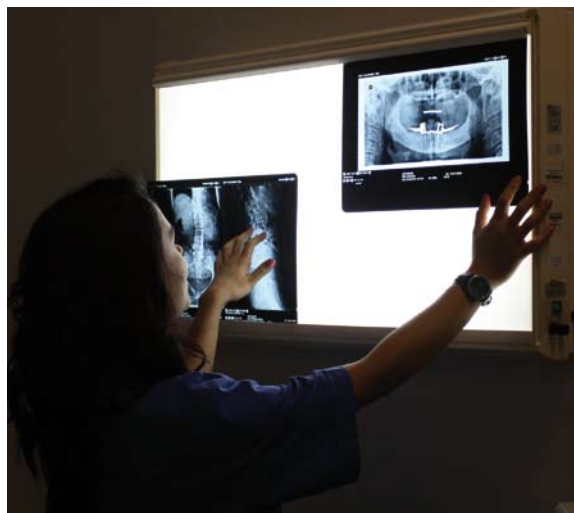

*un'attenta gestione delle visite al fine di garantire una rapidità assoluta delle diagnosi, fanno dei servizi del Gruppo Sant'Alessandro opportunità difficilmente paragonabili per i nostri Associati.*

*Li invitiamo a prendere contatto con tale realtà per le loro prossime esigenze diagnostiche.*

*Questa importante convenzione, unitamente a quella con Ortopedia Italia, e le molte altre in procinto di essere stipulate con gli studi medici, dentistici e fisioterapici, ci consentono di offrire ai soci delle occasioni senza eguali per qualità e risparmio sul fronte della cura della persona.*

*“La convenzione da noi stipulata con CNA Pensionati è un'opportunità per il gruppo per far conoscere l'eccellenza dei nostri centri e dei servizi offerti”*

CNA Pensionati ed il Gruppo Sant'Alessandro invitano tutte le imprese Associate, i Pensionati ed i loro familiari nel rivolgersi ai Centri di Sora e Pontecorvo per le loro esigenze mediche diagnostiche.

**Con l'agevolazione del 35% concessa ai nostri iscritti si arriva ad un costo per esame inferiore alla stessa spesa per il Ticket.**

**Cosimo Spassiani, Presidente CNA Pensionati:**

*Il prezzario del Gruppo, già pensato per venire incontro alle esigenze della collettività, è ancor più interessante per gli associati CNA Pensionati grazie allo sconto del 35% su tutti i servizi.*

*Uno sforzo davvero lodevole del Gruppo Sant'Alessandro, a cui ovviamente la CNA non può che essere riconoscente.*

*Il contenimento dei prezzi, l'elevata qualità del personale, e non ultima*

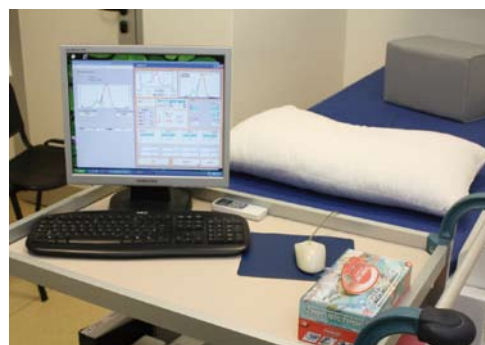

## Gruppo Sant'Alessandro una realtà e punto di riferimento sul territorio.

Mettere il benessere delle persone al primo posto, lavorando per loro con impegno e passione, rappresenta per noi il punto più importante per arrivare all'eccellenza del servizio.

La nostra priorità è fornire agli utenti prestazioni rapide ed accurate, che consentano loro di approfondire il proprio stato clinico in maniera semplice, completa ed economicamente accessibile.





Numero Verde  
**800-273779**

Contatta la Filiale  
più vicina a te.

[www.ortopediaitalia.it](http://www.ortopediaitalia.it)



# ORTOPEDIA ITALIA

OFFICINE ORTOPEDICHE • SANITARIA



**PROTESI - PLANTARI - CALZATURE ORTOPEDICHE - TUTORI - BUSTI  
CARROZZINE - DEAMBULATORI - LETTI ORTOPEDICI - SOLLEVATORI  
COLOSTOMIA INCONTINENZA - CUSCINI E MATERASSI ANTI DECUBITO**



**Convenzioni applicate ai soci CNA PENSIONATI**

Sconto del 15% su tutti i prodotti in produzione e commercializzati dai punti vendita.

**Frosinone:**

Via G. Agusta, 1  
(Zona Aeroporto)  
Tel. 0775.89.80.38  
Fax 0775.839041

**Latina:**

Via E. Filiberto, n° 62  
Tel. 0773.487514

**Cassino:**

Via E. Toti, 11  
Tel./Fax 0776.313784

**Sora:**

V.le S.Domenico, 47  
Tel. 0776.850010

**Pontecorvo:**

Via S.G.Battista  
Tel./Fax 0776.743013

**Roma (Casalotti):**

Via di Casal Selce, 390 c/d  
Tel./Fax 06.61901367

**Roma:**

Via A. Aspertini  
Tel. 06.99928371

**Alatri:**

Via M.della Sanità, 76/b  
Tel. 0775.442534

**Atina:**

Via dei Sanniti, 479  
Tel./Fax 0776.690077

**Velletri:**

Via Antonio Blasi, 22  
Tel. 06.9640599